

ΤΟΜΗ α - α'

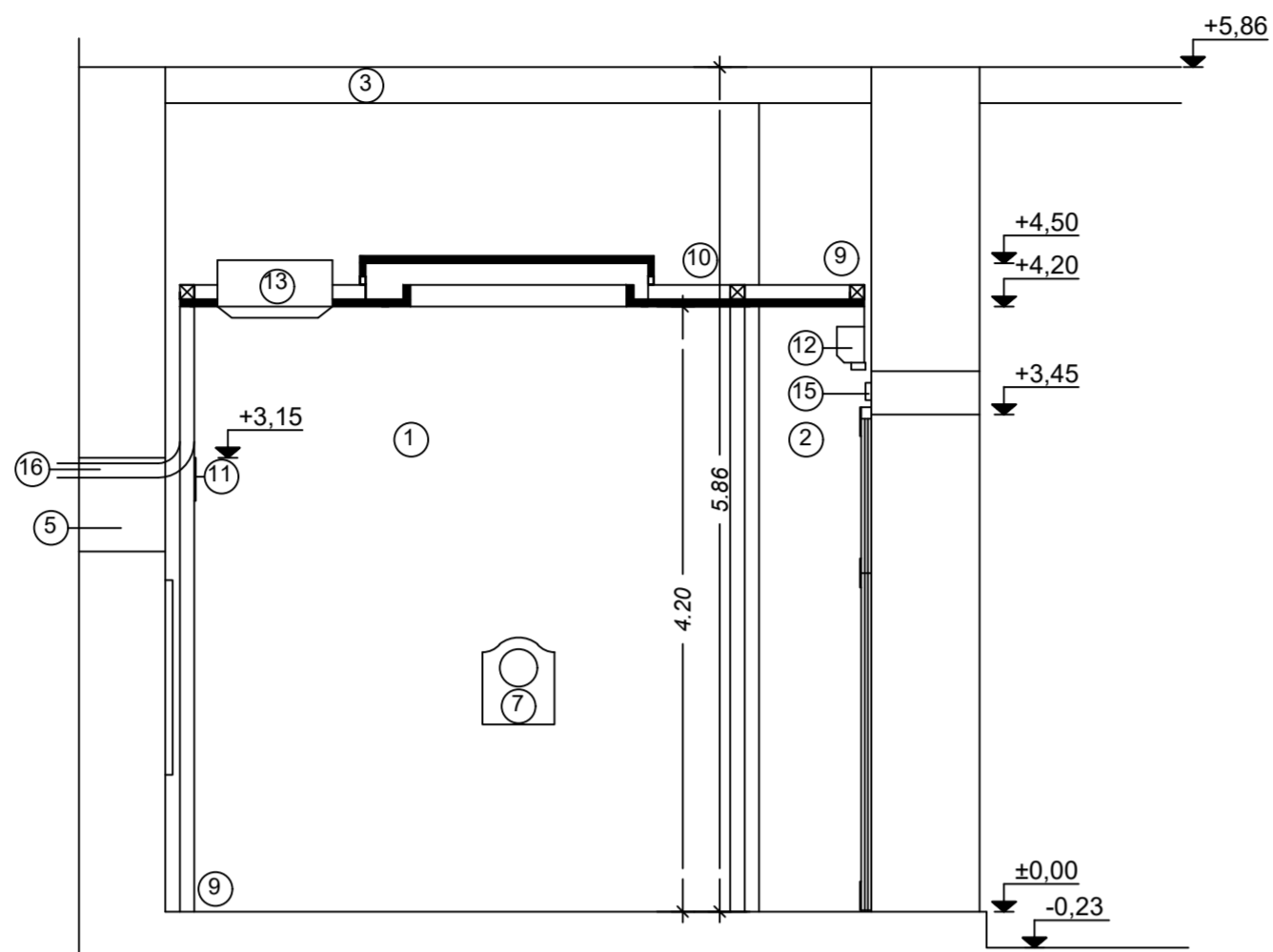

ΤΟΜΗ β - β'

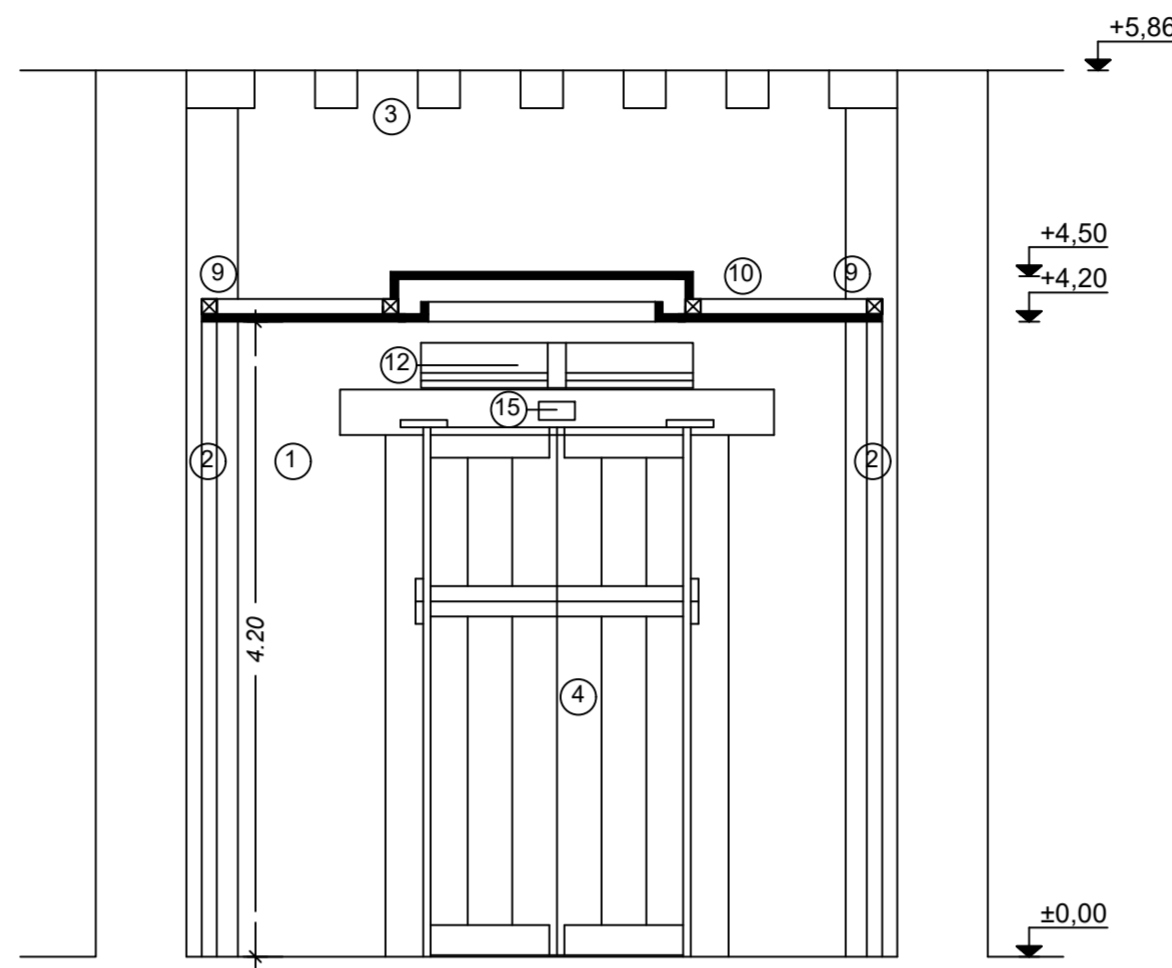

ΤΟΜΗ γ - γ'

- ΥΠΟΜΝΗΜΑ
- | | | | |
|---|-----------------------------------|----|------------------------------|
| 1 | τοίχος από λαξευμένους πωρόλιθους | 9 | κοιλοδοκός 100X100 mm |
| 2 | υποστύλωμα από εμφανές σκυρόδεμα | 10 | ψευδοροφή |
| 3 | δοκάρι οροφής | 11 | μεταλλική επιφάνεια |
| 4 | ξύλινη θύρα | 12 | σερακουρίνα |
| 5 | μικρό άνοιγμα | 13 | κλιματιστικό οροφής |
| 6 | μπρούτζινη επιγραφή | 14 | φωτιστικό οροφής |
| 7 | μπρούτζινη ανάγλυφη πλάκα | 15 | φωτιστικό ασφαλείας |
| 8 | διακοσμητικό μωσαϊκό δαπέδου | 16 | είσοδος - έξοδος Η/Μ δικτύων |

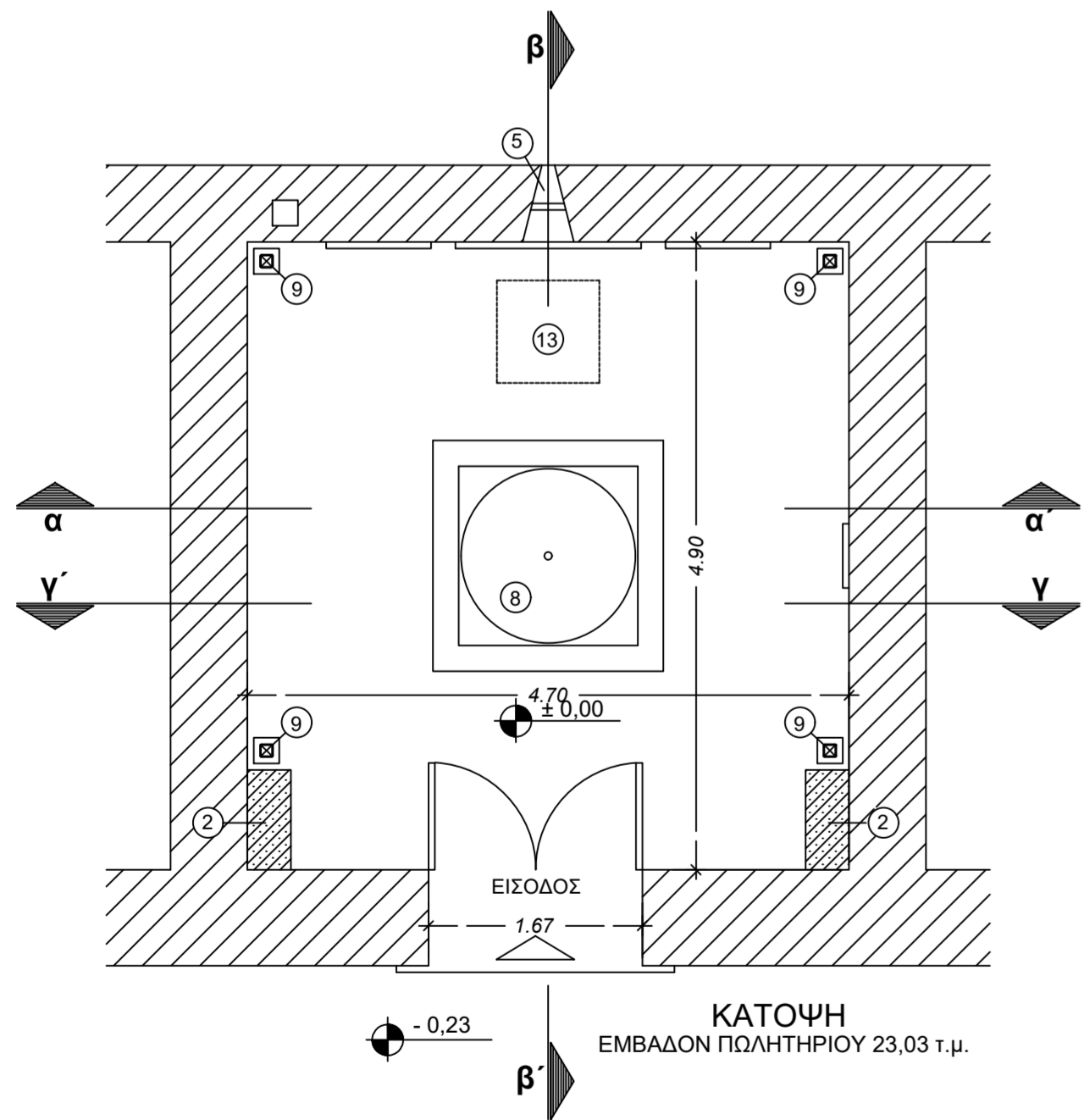

ΚΑΤΟΨΗ
ΕΜΒΑΔΟΝ ΠΩΛΗΤΗΡΙΟΥ 23,03 τ.μ.

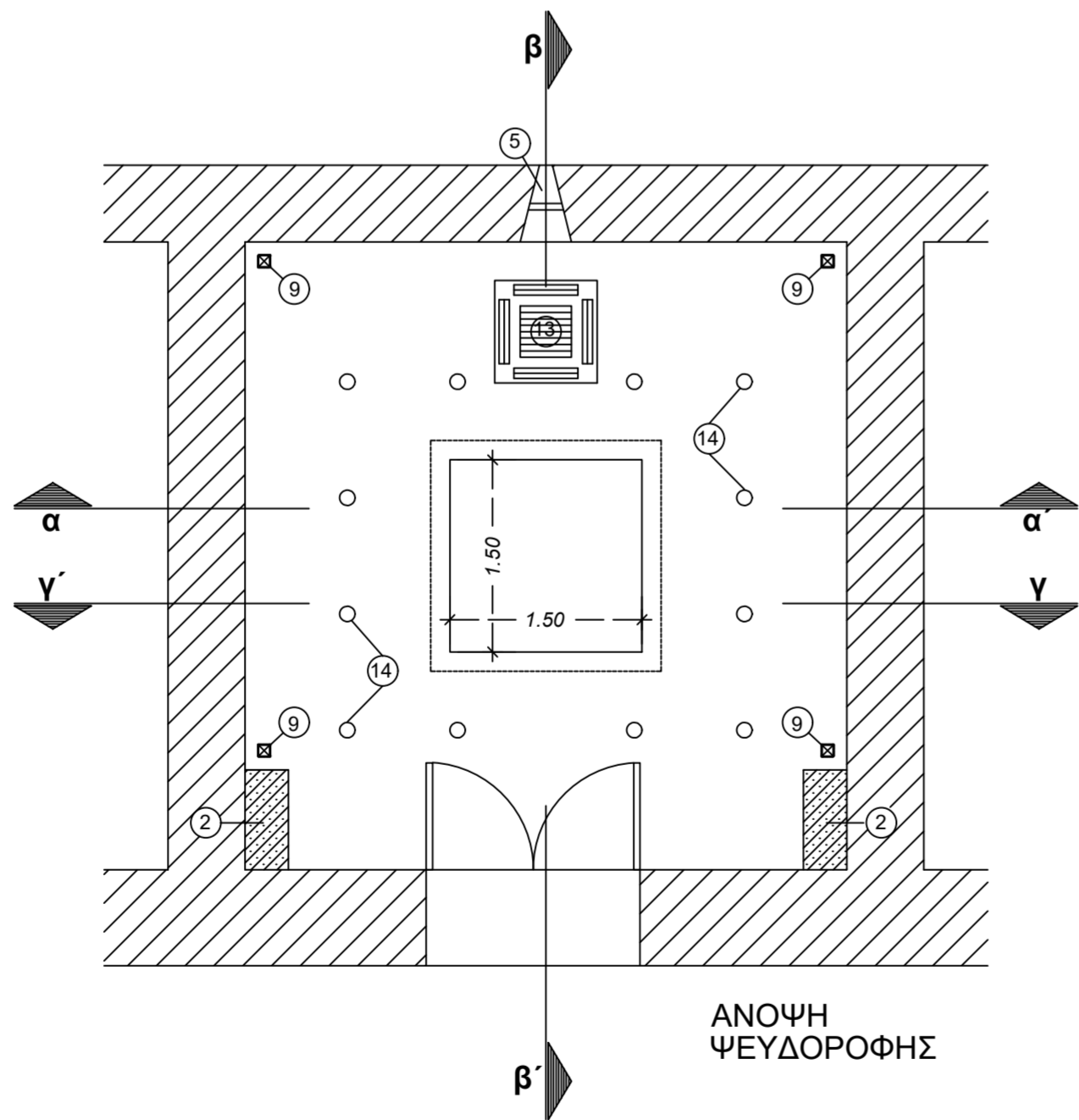

ΑΝΟΨΗ
ΠΕΥΔΟΡΟΦΗΣ

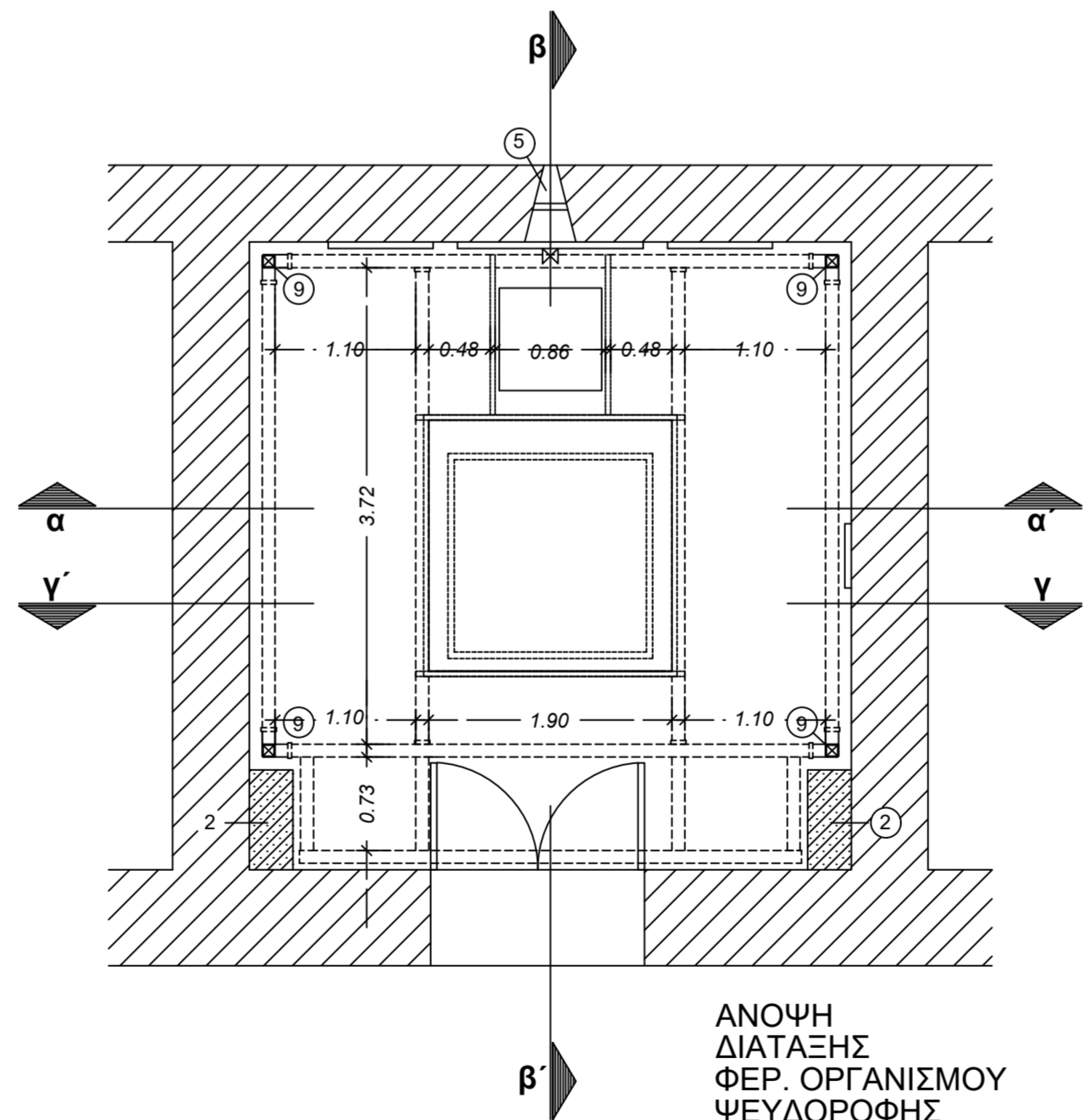

ΑΝΟΨΗ
ΔΙΑΤΑΞΗΣ
ΦΕΡ. ΟΡΓΑΝΙΣΜΟΥ
ΠΕΥΔΟΡΟΦΗΣ

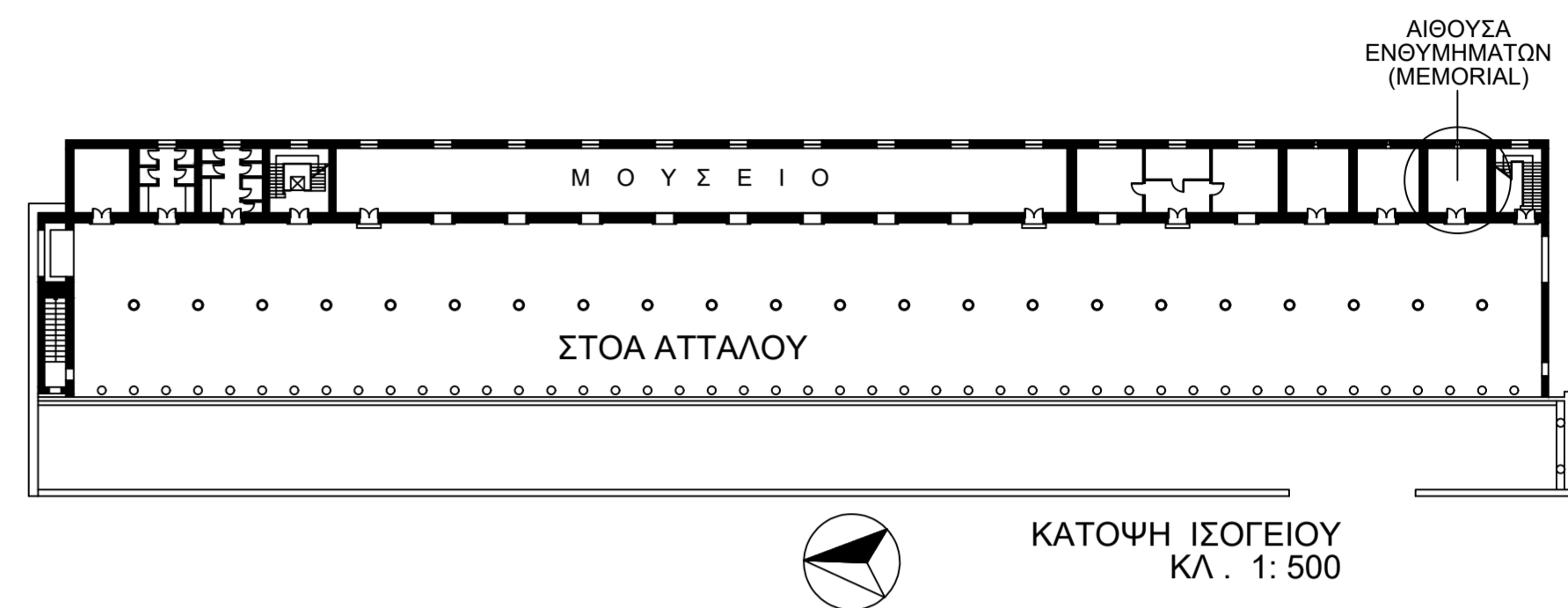

ΚΑΤΟΨΗ ΙΣΟΓΕΙΟΥ
ΚΛ. 1: 500

ΥΠΟΥΡΓΕΙΟ ΠΟΛΙΤΙΣΜΟΥ & ΑΘΛΗΤΙΣΜΟΥ
ΟΡΓΑΝΙΣΜΟΣ ΔΙΑΧΕΙΡΙΣΗΣ ΚΑΙ ΑΝΑΠΤΤΗΣ ΠΟΛΙΤΙΣΤΙΚΩΝ ΠΟΡΩΝ
ΓΕΝΙΚΗ ΔΙΕΥΘΥΝΣΗ
ΔΙΕΥΘΥΝΣΗ ΜΕΛΕΤΩΝ, ΕΡΓΩΝ, ΑΠΟΤΥΠΩΣΕΩΝ
ΚΑΙ ΑΞΙΟΠΟΙΗΣΗΣ ΑΚΙΝΗΤΗΣ ΠΕΡΙΟΥΣΙΑΣ
ΤΜΗΜΑ ΜΕΛΕΤΩΝ ΚΑΙ ΕΡΓΩΝ

ΔΙΑΜΟΡΦΩΣΗ ΑΙΘΟΥΣΑΣ ΣΕ ΠΩΛΗΤΗΡΙΟ Ο.Δ.ΑΠ.
ΣΤΟΝ ΑΡΧΑΙΟΛΟΓΙΚΟ ΧΩΡΟ ΤΗΣ ΑΡΧΑΙΑΣ ΑΓΟΡΑΣ
(ΣΤΟΑ ΑΤΤΑΛΟΥ - ΑΙΘΟΥΣΑ "MEMORIAL")

ΣΤΑΔΙΟ ΜΕΛΕΤΗΣ:		ΠΡΟΜΕΛΕΤΗ	
ΚΑΤΗΓΟΡΙΑ ΜΕΛΕΤΗΣ		ΜΕΛΕΤΗΤΕΣ	
ΑΡΧΙΤΕΚΤΟΝΙΚΑ	ΣΤΕΦΑΝΟΣ ΔΗΜΟΠΟΥΛΟΣ ΠΕΝΘΕΣΙΛΕΙΑ ΠΕΤΡΙΔΟΥ	ΑΡΧΙΤΕΚΤΟΝΑΣ ΜΗΧ/ΚΟΣ ΑΡΧΙΤΕΚΤΟΝΑΣ ΜΗΧ/ΚΟΣ	
ΣΤΑΤΙΚΑ	ΧΡΗΣΤΟΣ ΘΕΟΔΩΣΗΣ	ΠΟΛΙΤΙΚΟΣ ΜΗΧ/ΚΟΣ	
ΗΛΕΚΤΡΟΜΗΧΑΝΟΛΟΓΙΚΑ	ΑΡΙΣΤΟΝΟΥΤΣ ΠΑΠΠΑΣ ΠΑΝΑΓΙΩΤΗΣ ΜΟΤΡΙΚΗΣ	ΜΗΧΑΝΟΛΟΓΟΣ ΜΗΧ/ΚΟΣ ΗΛΕΚΤΡΟΛΟΓΟΣ ΜΗΧ/ΚΟΣ	
ΤΙΤΛΟΣ ΣΧΕΔΙΟΥ		ΑΡΙΘΜΟΣ ΜΕΛΕΤΗΣ	ΑΡΙΘΜΟΣ ΣΧΕΔΙΟΥ
ΚΑΤΟΨΗ - ΑΝΟΨΗ ΤΟΜΕΣ			ΑΡΧ
			Α 1
ΚΛΙΜΑΚΑ 1:50	ΧΡΟΝΟΣ ΕΚΠΟΝΗΣΗΣ: ΙΟΥΝΙΟΣ 2021		

ΣΥΝΤΟΝΙΣΤΗΣ ΜΕΛΕΤΗΣ: ΣΤΕΦΑΝΟΣ ΔΗΜΟΠΟΥΛΟΣ ΑΝ. ΠΡΟΪΣΤΑΜΕΝΟΣ ΤΗΣ ΤΜΕ/ΔΜΕΛΠ

ΑΘΗΝΑ ΔΕΚΕΜΒΡΙΟΣ 2021
ΘΕΩΡΗΘΗΚΕ